

- Questionnaire de lecture : **BRISOU PELLEN** Un piège pour Iphigénie -

1. L'histoire se passe à : Delphes- Mycènes- Sparte- Athènes- Troie- Thèbes- Aulis (2 réponses)

2. Complète l'arbre généalogique à l'aide des noms suivants :  
Oreste- Agamemnon- Iphigénie- Clytemnestre- Electre

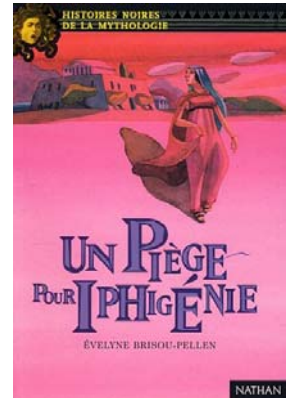
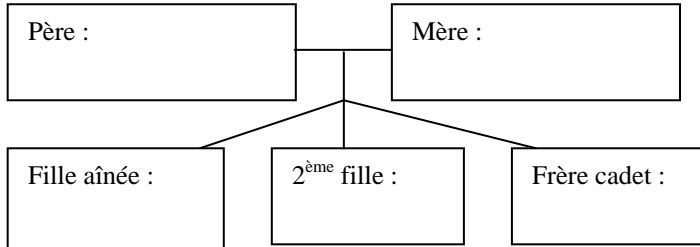

3. Que prétend le roi pour faire venir sa fille sur le campement ?
4. Que donne Electre à Iphigénie avant de partir ?
5. Le roi Télèphe prend Oreste en otage. Que veut-il ainsi obtenir ?
6. Quelle est ensuite la tâche d'Iphigénie auprès de Télèphe ?
7. Les guerriers d'Agamemnon sont sur le point de partir pour la ville de ..... dans le but de ...  
.....
8. Quel lien se tisse entre Achille et Iphigénie ?
9. Quel serment les princes grecs ont-ils fait le jour du mariage d'Hélène ?
10. Pourquoi Iphigénie doit-elle être sacrifiée ?
11. Quel est le rôle de Calchas dans l'histoire ?
12. Qu'apprend on sur les origines d'Achille ?
13. Pourquoi Iphigénie renonce-t-elle finalement à se sauver ?
14. Que propose Achille à Iphigénie à la fin du roman ?
15. Comment Iphigénie doit-elle être sacrifiée ?
16. Quelle déesse accueille Iphigénie juste après le sacrifice ? Athéna- Aphrodite- Perséphone- Artémis

**Réponds par vrai ou faux :**

1. Achille est promis à la mort s'il se lance dans la guerre contre Troie : vrai / faux
2. L'un des dons d'Achille est de parler aux chevaux : vrai / faux
3. Agamemnon oblige sa femme à assister au sacrifice de leur fille : vrai / faux
4. C'est Achille qui révèle à Iphigénie les véritables intentions de son père : vrai / faux
5. Au cours de l'histoire, Iphigénie apprend que son père a déjà tué un enfant : vrai / faux
6. Trois tailleurs confectionnent une robe de mariée pour Iphigénie la nuit précédant son départ : vrai / faux
7. Hermione a été abandonnée par son père et vit avec sa mère Hélène : vrai / faux
8. Ménélas a tenté de prévenir sa nièce du piège qui l'attendait : vrai / faux